

Télécharger, installer et activer SolidWorks 2018-2019 SDK version

Etudiant



**SOLIDWORKS 2018-2019**

# REMARQUE : Demandez à votre professeur/formateur de donner son adresse mail pour pouvoir bénéficier de SOLIDWORKS

- 1) Cliquez sur le lien <https://education.solidworks.fr/> et appuyez sur le bouton **S'ENREGISTRER**.

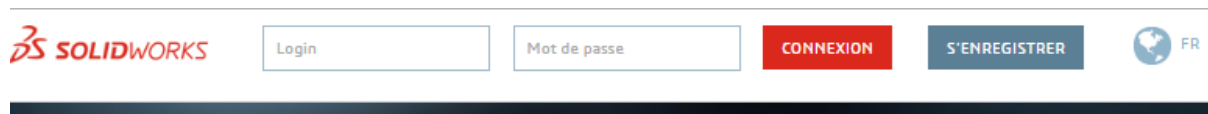

- 2) **S'enregistrer**, renseignez tous les champs puis cliquez sur  pour passer à l'étape suivante.

## S'enregistrer

Cette page d'inscription est réservée aux enseignants et aux élèves/étudiants dépendant du Ministère de l'Éducation Française et bénéficiant d'une adresse email institutionnelle (fournie par l'établissement scolaire). Si vous n'avez pas d'adresse email institutionnelle, envoyez un email à [Education.Europe@3ds.com](mailto:Education.Europe@3ds.com) en indiquant:

- Vos nom et prénom
- Le nom et la ville de l'établissement dans lequel vous enseignez
- Votre date de naissance
- La matière que vous enseignez
- Le logiciel de CAO principal que vous utilisez

Pour vous enregistrer, merci de répondre aux questions suivantes en fournissant des informations exactes. Si vous rencontrez un problème lors de votre inscription merci de bien vouloir consulter la notice [Questions-Réponses](#) avant de nous contacter :

Étape 1 de 3

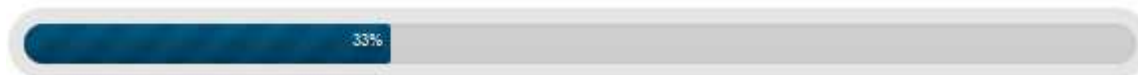

vous êtes \*

Etudiant

Email \*

aleroux1@la-joliverie.com

Seisissez un e-mail

aleroux1@la-joliverie.com

Confirmez l'e-mail

Prénom \*

.....

Nom \*

.....

username \*

.....

Mot de passe \*

.....

Seisir le mot de passe

.....

Confirmer le mot de passe

avatar

Parcourir... Aucun fichier sélectionné.

Types de fichiers acceptés : jpg, png, gif.

Max 1MB

Si vous n'en fournissez pas, nous chercherons sur [oravater](#)



3) Renseignez les champs nécessaires.

N'oubliez pas de renseigner l'adresse mail du professeur/formateur dans **Email de votre enseignant** puis cliquez sur  pour passer à l'étape suivante.

## S'enregistrer

Cette page d'inscription est réservée aux enseignants et aux élèves/étudiants dépendant du Ministère de l'Éducation Française et bénéficiant d'une adresse email institutionnelle (fournie par l'établissement scolaire). Si vous n'avez pas d'adresse email institutionnelle, envoyez un email à [Education.Europe@3ds.com](mailto:Education.Europe@3ds.com) en indiquant:

- Vos nom et prénom
- Le nom et la ville de l'établissement dans lequel vous enseignez
- Votre date de naissance
- La matière que vous enseignez
- Le logiciel de CAO principal que vous utilisez.

Pour vous enregistrer, merci de répondre aux questions suivantes en fournissant des informations exactes. Si vous rencontrez un problème lors de votre inscription merci de bien vouloir consulter la notice [Questions-Réponses](#) avant de nous contacter :

Page 2 de 3



Date de naissance

03/20/2019

Année d'obtention du diplôme \*

07/25/2019

Email de votre enseignant \*

maching@le-joliverie.com

### Etablissement

Nom de l'établissement \*

OGEC La Joliverie

Adresse \*

141 route de Clisson

Zip code \*

44230

Ville \*

Saint Sébastien-sur-Loire

Country \*

France

Je certifie être inscrit dans l'établissement nommé ci-dessus.



4) Renseignez les champs nécessaires puis ne cochez que :

➔ **I accept Terms and Conditions**

➔ **I accept Privacy Policy.**

➔ **By using this form you agree with the storage and handling of your data by the website.**

Pour valider votre enregistrement, cliquez le bouton **S'ENREGISTRER !**

## S'enregistrer

Cette page d'inscription est réservée aux enseignants et aux élèves/étudiants dépendant du Ministère de l'Éducation Française et bénéficiant d'une adresse email institutionnelle (fournie par l'établissement scolaire). Si vous n'avez pas d'adresse email institutionnelle, envoyez un email à [Education.Europe@3ds.com](mailto:Education.Europe@3ds.com) en indiquant :

- Vos nom et prénom
- Le nom et la ville de l'établissement dans lequel vous enseignez
- Votre date de naissance
- La matière que vous enseignez
- Le logiciel de CAD principal que vous utilisez

Pour vous enregistrer, merci de répondre aux questions suivantes en fournissant des informations exactes. Si vous rencontrez un problème lors de votre inscription merci de bien vouloir consulter la notice [Questions-Réponses](#) avant de nous contacter :

Étape 1 de 1



Discipline/Intérêt

Design industriel

Vous pouvez choisir plusieurs valeurs en utilisant ctrl/W

Principale logiciel 3D CAD utilisé \*

- Solidworks
- Inventor
- Pro/E
- Auto

Nous y sommes !

Terms and conditions \*

I accept [Terms and Conditions](#)

J'accepte de recevoir des communications marketing et commerciales de la part de Dassault Systèmes SolidWorks Corporation et ses filiales à des fins commerciales, en respect avec la politique de confidentialité.

Privacy Policy \*

I accept [Privacy Policy](#)

En soumettant vos informations, vous reconnaissez avoir lu et acceptez la politique de confidentialité selon laquelle vos données personnelles seront traitées par Dassault Systèmes SolidWorks Corporation et ses filiales à des fins commerciales.

By using this form you agree with the storage and handling of your data by this website. \*



- 5) Vous devriez recevoir un mail de SolidWorks vous indiquant que votre compte à bien été créé. Sur le mail à la ligne **Veillez le confirmer ici** , cliquez sur le lien bleu pour activer votre compte.

## Welcome Test to SolidWorks Education Boîte de réception x



**SolidWorks Education** noreply@solidworks-education.co.uk via [sendinblue.com](#)

À moi ▾

Bonjour [REDACTED],

Merci pour votre enregistrement.

Veillez le confirmer ici : [https://education.solidworks.fr/?page=gf\\_activation&key=916794bccae900d9](https://education.solidworks.fr/?page=gf_activation&key=916794bccae900d9)

Vous pouvez maintenant vous connecter sur : <http://education.solidworks.fr/>

Avec votre identifiant : [REDACTED] (ou email )

et le mot de passe choisi.

Salutations,

- 6) Retourner sur le site web <https://education.solidworks.fr/> et renseigner vos identifiants

The image shows the SolidWorks login interface. On the left is the SolidWorks logo. In the center, there are two input fields: the first is labeled 'arleroux' and the second contains six dots. To the right of these fields are two buttons: a red 'CONNEXION' button and a blue 'S'ENREGISTRER' button. On the far right, there is a globe icon and the text 'FR'.

- 7) Cliquez sur l'onglet **TELECHARGEMENTS**.



8) Dans la rubrique **Téléchargements**, cliquer sur l'image **SDK SOLIDWORKS pour étudiants**.



9) Sur **DOWNLOAD : SOLIDWORKS STUDENT STANDARD**, cliquez sur le bouton **DOWNLOAD**.

## DOWNLOAD : SOLIDWORKS STUDENT STANDARD



Version

Date de création

23 septembre 2019

dernière mise à jour

15 mai 2019

[Download](#)

La licence SOLIDWORKS Student Standard est une version entièrement opérationnelle du logiciel de CAO 3D de SOLIDWORKS, que les étudiants pourront utiliser chez eux. Ils pourront ainsi employer SOLIDWORKS pour faire leurs devoirs, assimiler les concepts qu'ils n'ont pas bien compris dans le cadre des cours ou s'amuser, tout simplement !

***Deux versions sont disponibles dès à présent au téléchargement : Student Standard 2018-2019 ou Student Standard 2019-2020***

La licence Student Standard est téléchargeable depuis cette page:

[-> Aller sur la page de téléchargement](#)

<http://education.solidworks.fr/licence-student-standard-etudiant/>

[DOWNLOAD](#)

10) **License Student Standard Etudiant**, cette partie explique les étapes nécessaires au téléchargement du logiciel ainsi que de la licence.

Descendre en bas de la page et cliquer sur le lien bleu **ici**.

### Téléchargement

- Selon le système d'exploitation de votre ordinateur vous pourrez cliquer sur le lien : **32 bit** ou **64 bit**
- Après avoir cliqué sur ce lien, il vous sera demandé de télécharger SolidWorks Installation Manager (environ 20 MB)
- exécutez ce programme qui vous guidera jusqu'au téléchargement et à l'installation de votre licence

### Installation

- Lisez **ATTENTIVEMENT** la notice d'installation.
- Entrez le numéro de licence Student Standard que vous aurez reçu par email. Avant d'aller plus loin assurez-vous que le numéro de licence que vous aurez entré correspond bien à celui qui vous aura été communiqué sinon cela compromettrait le processus d'installation
- Il peut arriver qu'un numéro de série utilisé pour une version antérieure puisse être pré-rempli dans votre boîte de dialogue. Dans ce cas merci de bien vouloir le corriger

### Activation

- Activez votre licence Student Standard après la nouvelle installation

Cliquez [ici](#) pour accéder à votre licence Student Standard.

11) **Instructions de téléchargement pour la communauté SOLIDWORKS**, renseignez les champs suivants :

- **I already have a Serial Number that starts with 9020**, cliquez sur **No**.
- **If No, please enter SDK-ID, SEK-ID, or Trial Code : 919FME**
- **Version : 2018-2019**
- **Adresse e-mail : votre adresse mail @la-joliverie.com**
- **Please Select one of the following : Student**

Et cliquez sur **Demande de téléchargement**.

## Instructions de téléchargement pour la communauté SOLIDWORKS

Instructions de téléchargement pour les enseignants, fabricants, utilisateurs occasionnels, militaires, étudiants et sociétés sponsorisées qualifiés.

Veillez saisir vos informations dans les champs ci-dessous. Tous les champs sont obligatoires. Veuillez saisir des informations précises, y compris l'adresse e-mail. Téléchargez les instructions et vous recevrez le numéro de série de la licence à l'adresse e-mail que vous avez indiquée.

Veillez consulter la politique de confidentialité DS SOLIDWORKS Corp via le lien ci-dessous pour savoir comment vos données seront utilisées.

PAS POUR USAGE COMMERCIAL

Français ▾

\*I already have a Serial Number that starts with 9020: Yes:  No:

\*If No, please enter SDK-ID, SEK-ID, or Trial Code:

Version:  ▾

Adresse e-mail:

Please Select one of the following:  ▾

**Demande de téléchargement**



12) **SOLIDWORKS Community Access**, descendre en bas de la page et cliquez sur **Accept Agreement & Continue**.

Tout téléchargement et toute utilisation de SOLIDWORKS Community Access par une personne non éligible constitue une violation de l'Accord de licence et des lois applicables.

Veuillez noter que le produit SOLIDWORKS Community Access obtenu sur ce site Web diffère des autres versions du logiciel SOLIDWORKS. En effet :

- La licence de ce produit expirera conformément aux termes de votre carte de téléchargement ou de l'accord particulier entre votre institution académique et DS SolidWorks, et
- Les fichiers créés avec SOLIDWORKS Community Access contiennent un filigrane « Usage universitaire uniquement ».

**Accept Agreement & Continue**

**Decline Agreement**

 Imprimer |  Envoyer par email

13) **SOLIDWORKS Community Access**, cliquez sur le lien bleu **Téléchargement**.

## SOLIDWORKS Community Access

Pour les enseignants, fabricants, utilisateurs occasionnels, militaires, étudiants et sociétés sponsorisées.

Below is your Student Standard Serial Number:

CAD: [REDACTED]  
CAM: [REDACTED]

You will also receive an email with this information, but please write it down anyways, and keep it in a safe place. Emails occasionally get filtered out by spam filters, so be safe then sorry!

 **Téléchargement** Win7/Win8.1/Win10 64-bit

Cliquez [ici](#) pour obtenir des instructions si les paramètres de sécurité du navigateur bloquent ce téléchargement.

Les liens ci-dessus permettent de télécharger SOLIDWORKS Community Access et le produit d'essai requis.

Veuillez créer une copie de sauvegarde des données SOLIDWORKS générées à partir d'autres versions de SOLIDWORKS, puis désinstallez toutes les versions antérieures de SOLIDWORKS installées sur votre ordinateur.

Remarque : une fois le produit SOLIDWORKS Community Access téléchargé et installé sur votre ordinateur, les versions antérieures de SOLIDWORKS seront désactivées.

 Imprimer |  Envoyer par email

**REMARQUE :** Vous pouvez trouver vos codes directement sur la page actuelle ou par mail.

14) Fermez la fenêtre puis allez dans **Téléchargements** et sélectionnez **SolidWorksSetup.exe**.



15) **WinZip Self-Extractor – SolidWorksSetup.exe**, cliquez sur **Unzip**.

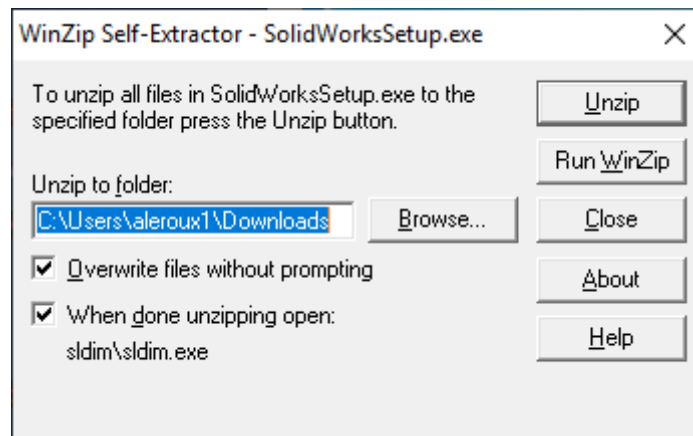

16) **WinZip Self-Extractor**, cliquez sur **OK**.

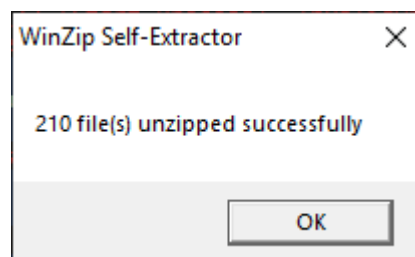

17) **Gestionnaire d'installation SOLIDWORKS**, cliquez sur **OK**.

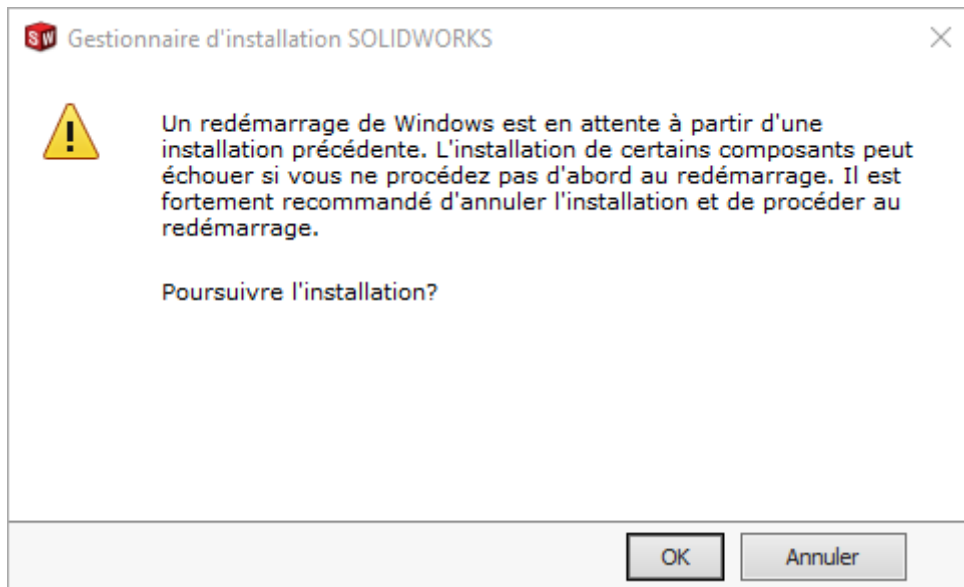

18) **Bienvenue dans le Gestionnaire d'installation SOLIDWORKS**, Cliquez sur Individuelle (sur cet ordinateur) et sélectionnez **Suivant**.

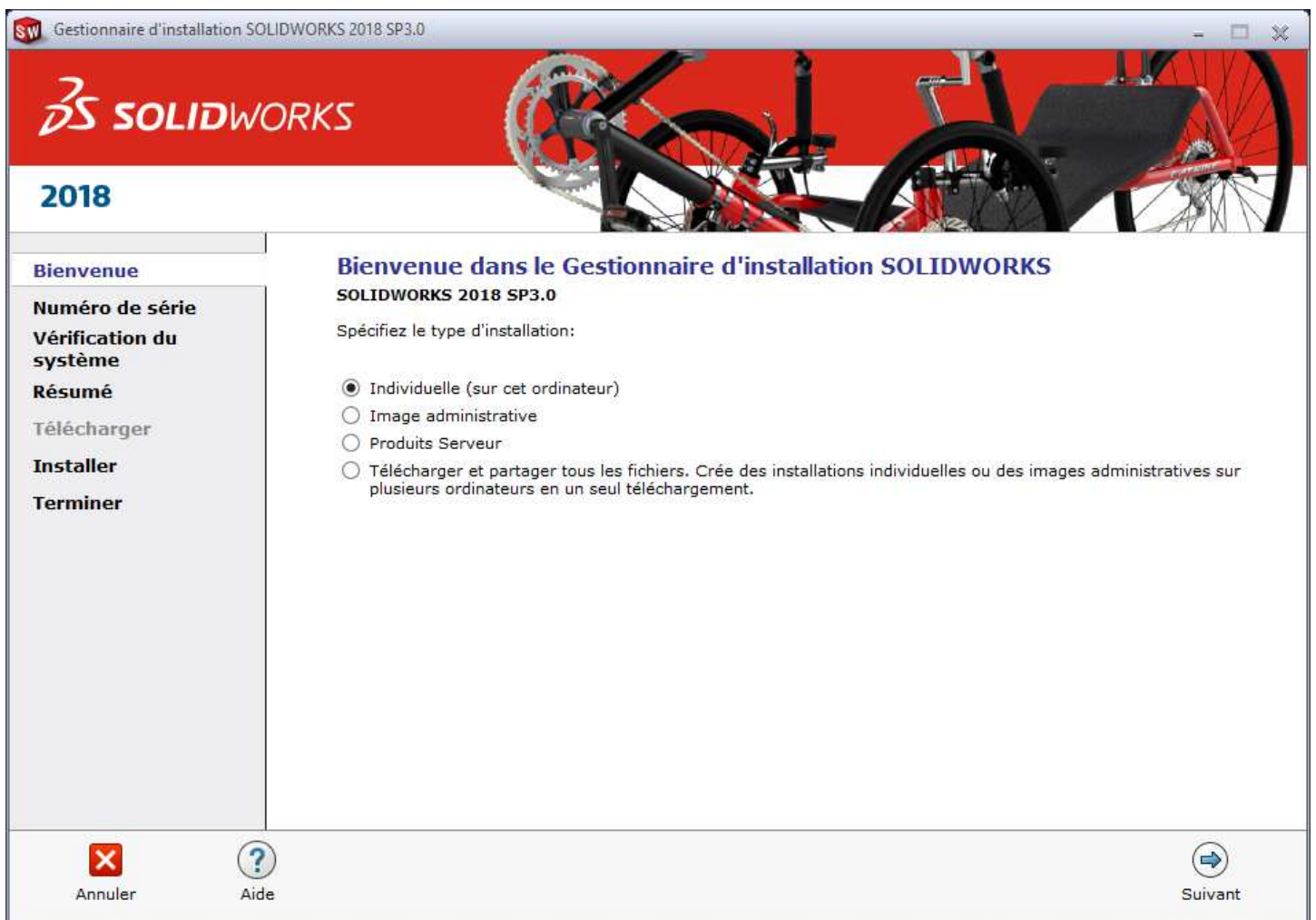

19) Allez sur votre boîte mail pour chercher le mail qui s'intitule **SOLIDWORKS Student Design Kit (2016-2017) – Download and installation information** et récupéré les numéros de série pour le CAD et CAM.

Le numéro de série de votre logiciel SOLIDWORKS CAD Student Design Kit est le suivant : **0123 4567 8901 2345 ABCD EFGH**  
Le numéro de série de votre logiciel SOLIDWORKS CAM Student Design Kit est le suivant : **9876 5432 1098 7654 HGFE DCBA**

(Après le téléchargement du produit, ce numéro vous sera demandé au cours de l'installation)

Vous aurez alors activé votre logiciel Student Design Kit pour une durée de 365 jours, ou jusqu'au 31 juillet 2020, la période la plus courte étant retenue.

VEUILLEZ NOTER QUE le logiciel a été conçu pour être utilisé avec les systèmes d'exploitation Windows(R) 7 (64 bits uniquement), Windows 8.1 ou Windows 10. Il NE pourra PAS être installé sur les systèmes d'exploitation Windows XP ou Windows Vista.

20) Retourner sur **SolidWorks** et rentrer les différents numéros de série des CAD et CAM et cliquez sur **Suivant**.

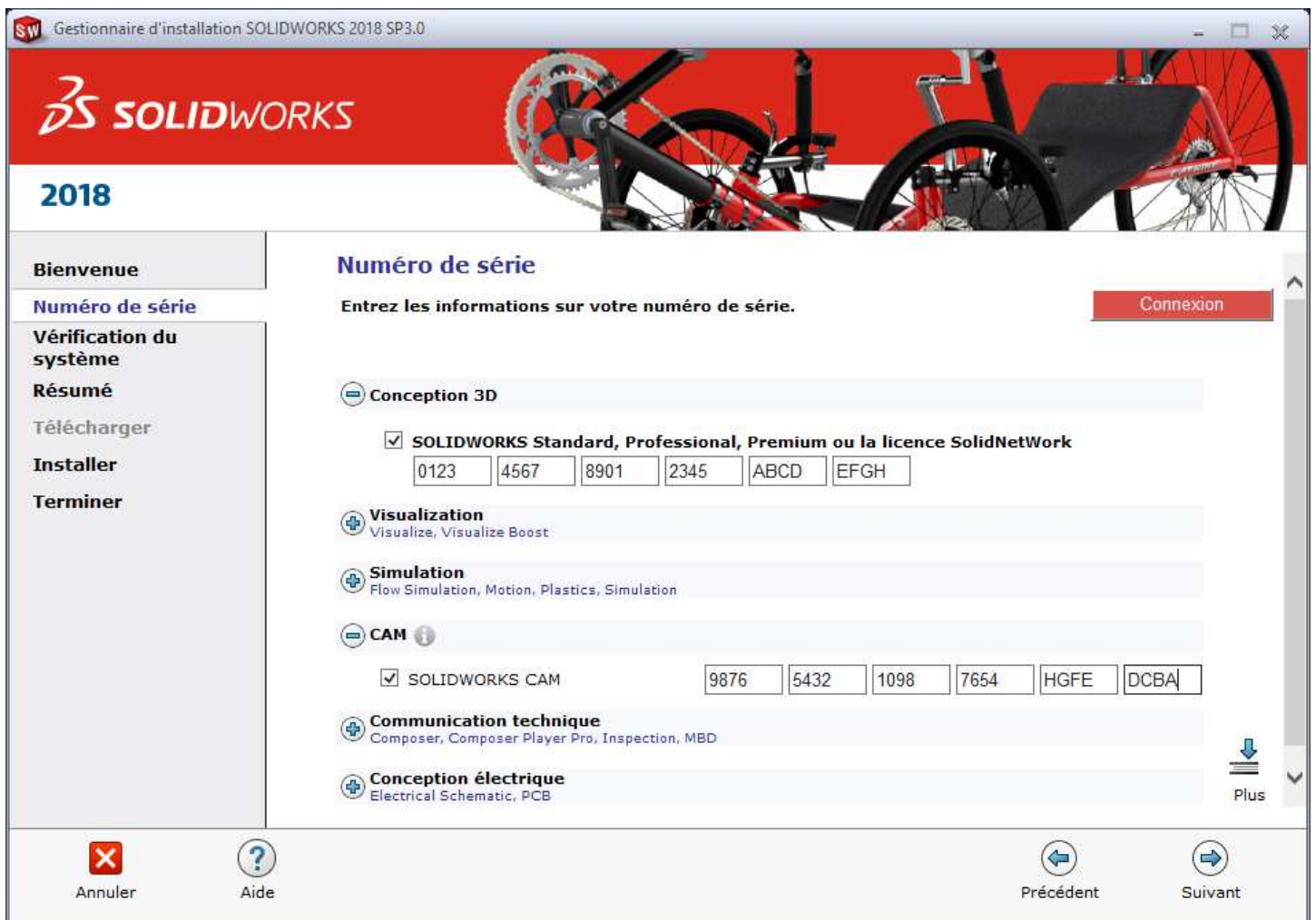

21) **Résumé**, cochez **J'accepte les termes de SOLIDWORKS** et cliquez sur **Télécharger et installer**.

Gestionnaire d'installation SOLIDWORKS 2018 SP3.0

# SOLIDWORKS

## 2018

**Bienvenue**  
**Numéro de série**  
**Vérification du système**  
**Résumé**  
**Télécharger**  
**Installer**  
**Terminer**

### Résumé

Ceci est une nouvelle installation de 2018 SP3.0.

**Produits** [MODIFIER](#)

**SOLIDWORKS:** Fichiers d'exemple, Manuels, Fichiers d'aide  
**Langues SOLIDWORKS:** Anglais, Français  
**eDrawings**  
**SOLIDWORKS Composer Player**  
**SOLIDWORKS CAM**

Remarque: Les composants système requis seront installés (50 Mo): Vérifier la disponibilité de mises à jour, Microsoft C++ 2013 Redistributable (x64), Microsoft C++ 2013 Redistributable et swactwiz.

**Options de téléchargement** [MODIFIER](#)

**Emplacement d'installation** [MODIFIER](#)

**Options de l'Assistance pour le perçage** [MODIFIER](#)

J'accepte les termes de SOLIDWORKS  
[Contrat de licence](#)

**Taille estimée de l'installation: 8.2 Go**  
**Taille estimée du téléchargement: 3.5 Go**

**Annuler** **Aide** **Précédent** **Télécharger et installer**



- 22) **L'installation est terminée**, décocher :
- **Montrez-moi les nouveautés dans SOLIDWORKS 2018.**
- Puis cocher :
- **Non, merci.**
- Et cliquer sur **Terminer**.

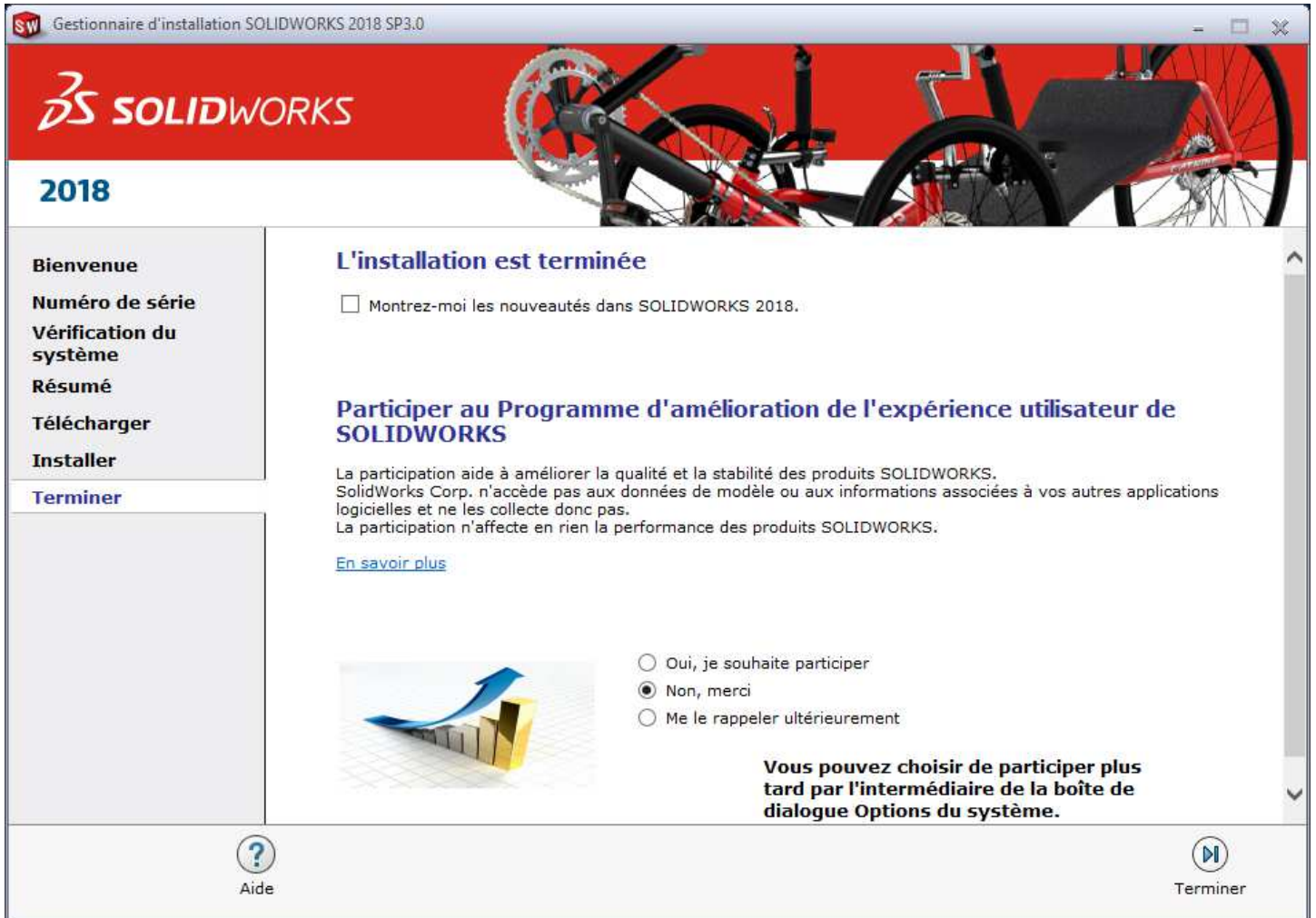

- 23) Sur votre bureau, lancer **SOLIDWORKS 2018**.



- 24) **Activer/Désactiver votre produit SOLIDWORKS**, cliquez sur **Sélectionner tout** puis cochez **Automatiquement sur internet (recommandé)** et appuyez sur le bouton **Suivant >**.

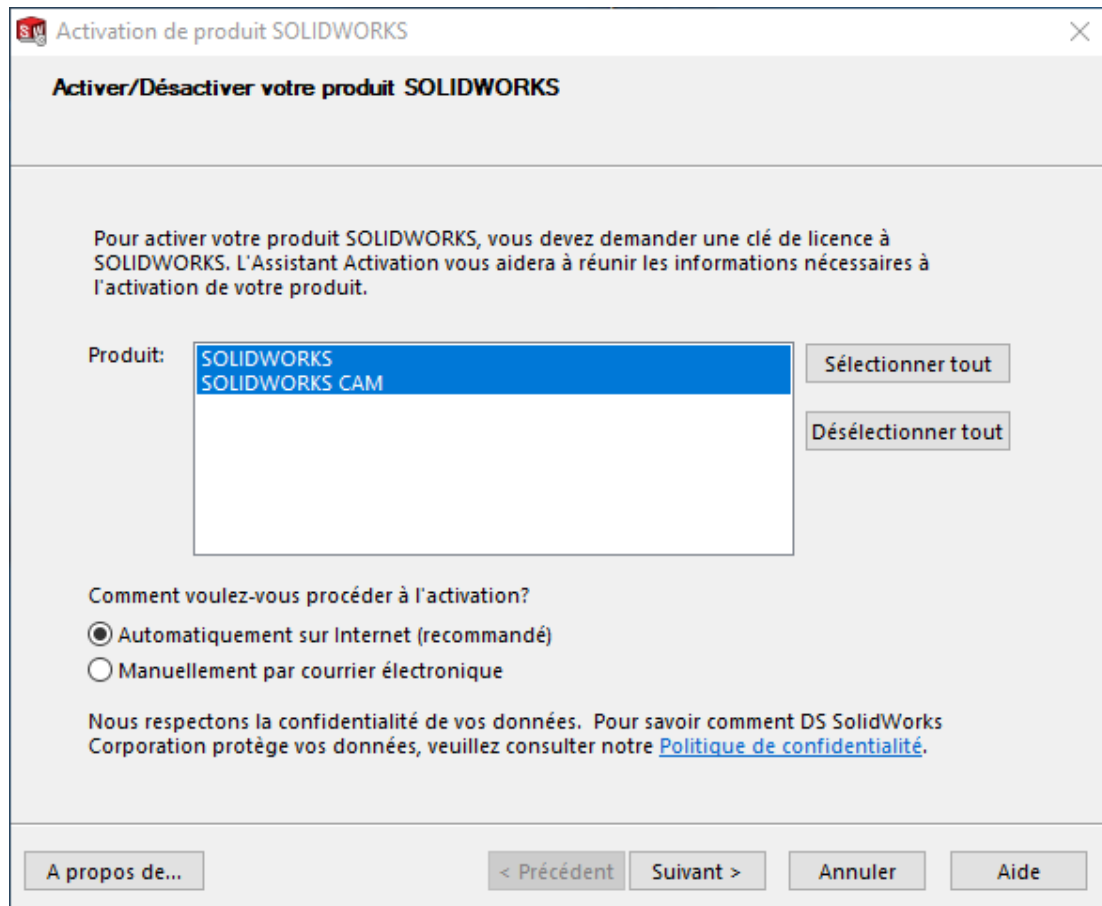

- 25) **L'activation/réactivation a réussi**, cliquez sur **Terminer**.

